

PROGRAMA DE ACTUACIÓN URBANIZADORA  
SECTOR 7.-ANTONENE - ORMAIZTEGI  
URBANIZATZEKO JARDUKETA PROGRAMA

(DOCUMENTO PARA APROBACION INICIAL)



PLANO ZBKIA **I.1** Nº PLANO

I. INFORMACIÓN. SITUACIÓN  
I. INFORMAZIOA. KOKAPENA

Eskala 1/5000 Escala

ENERO 2.015ko URTARRILLA

Idazleak/ Redactores

**FIARK**  
ARQUITECTOS

FERNANDO GARATE Y UNAI ALDAMA  
FIARK ARQUITECTOS S.L.P. Av. Zumalakarregi 171 bap. 20.008 Doroska TR. 943 46 04 03 - www.fiark.com

Abokatua/Abogado

IMANOL ZABALA

Sustatzailea/ Promotor

AUSART ANTONENE S.L.

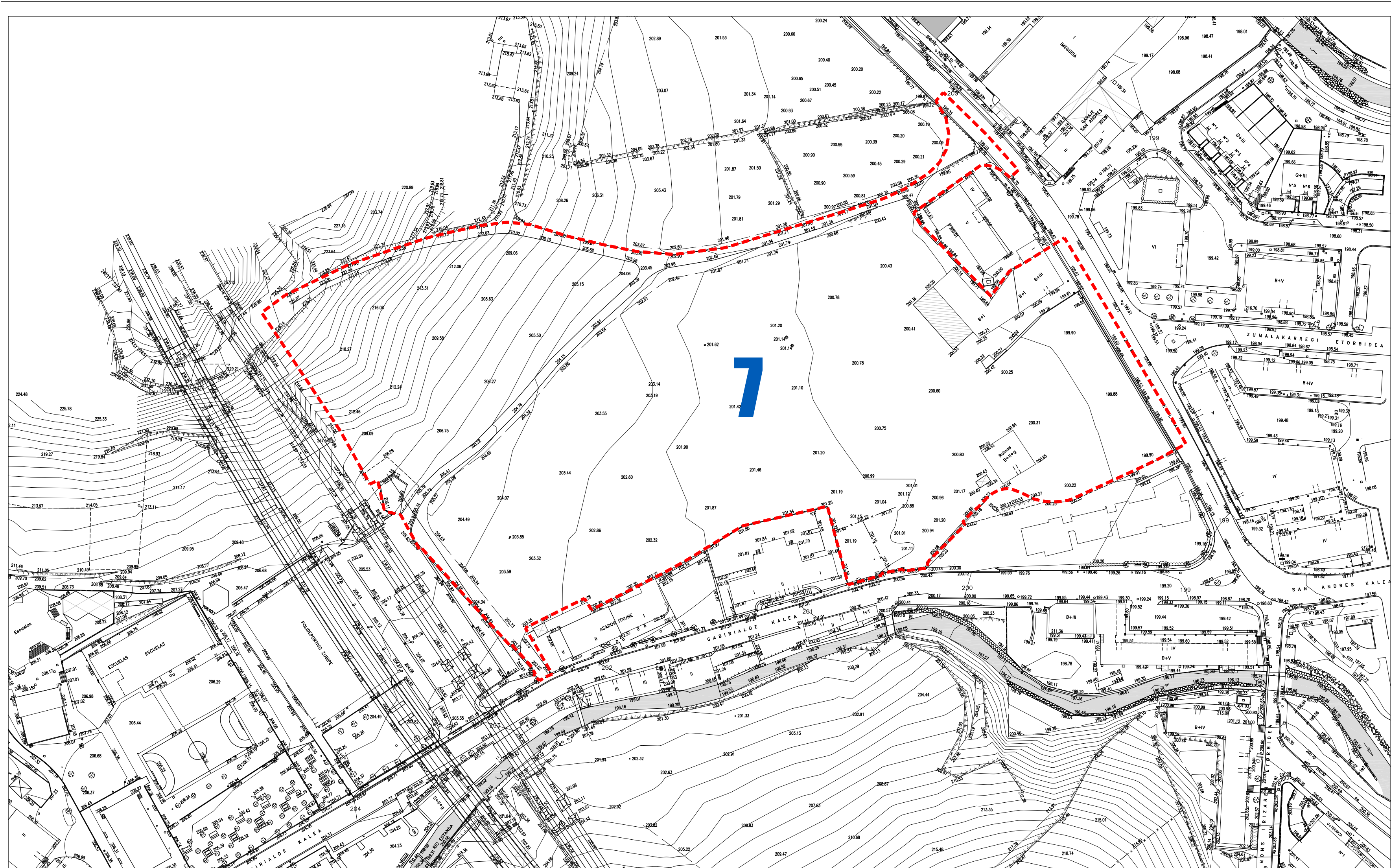

PROGRAMA DE ACTUACIÓN URBANIZADORA

# SECTOR 7.-ANTONENE - ORMAIZTEGI

URBANIZATZEKO JARDUKETA PROGRAMA

(DOCUMENTO PARA APROBACION INICIAL)

PLANO ZBKIA **1.2** Nº PLANO

I. INFORMACIÓN. ESTADO ACTUAL  
I. INFORMAZIOA. EGUNGO EGOERA

Eskala **1/1000** Escala

ENERO 2.015ko URTARRILLA

Idazleak/ Redactores  
**FIARK**  
 ARQUITECTOS  
 FERNANDO GARATE Y UNAI ALDAMA  
INTELEKTUALAKO ENBILKETA S.L. av. Zumalakarregi 17º local, 20.009 Donostia. TF: 943 46 04 03 - www.fiark.com

Abokatu/Abogado  
 Imanol Zabala  
IMANOL ZABALA

Sustatzailea/ Promotor  
 Ausart Antonene S.L.  
AUSART ANTONENE S.L.

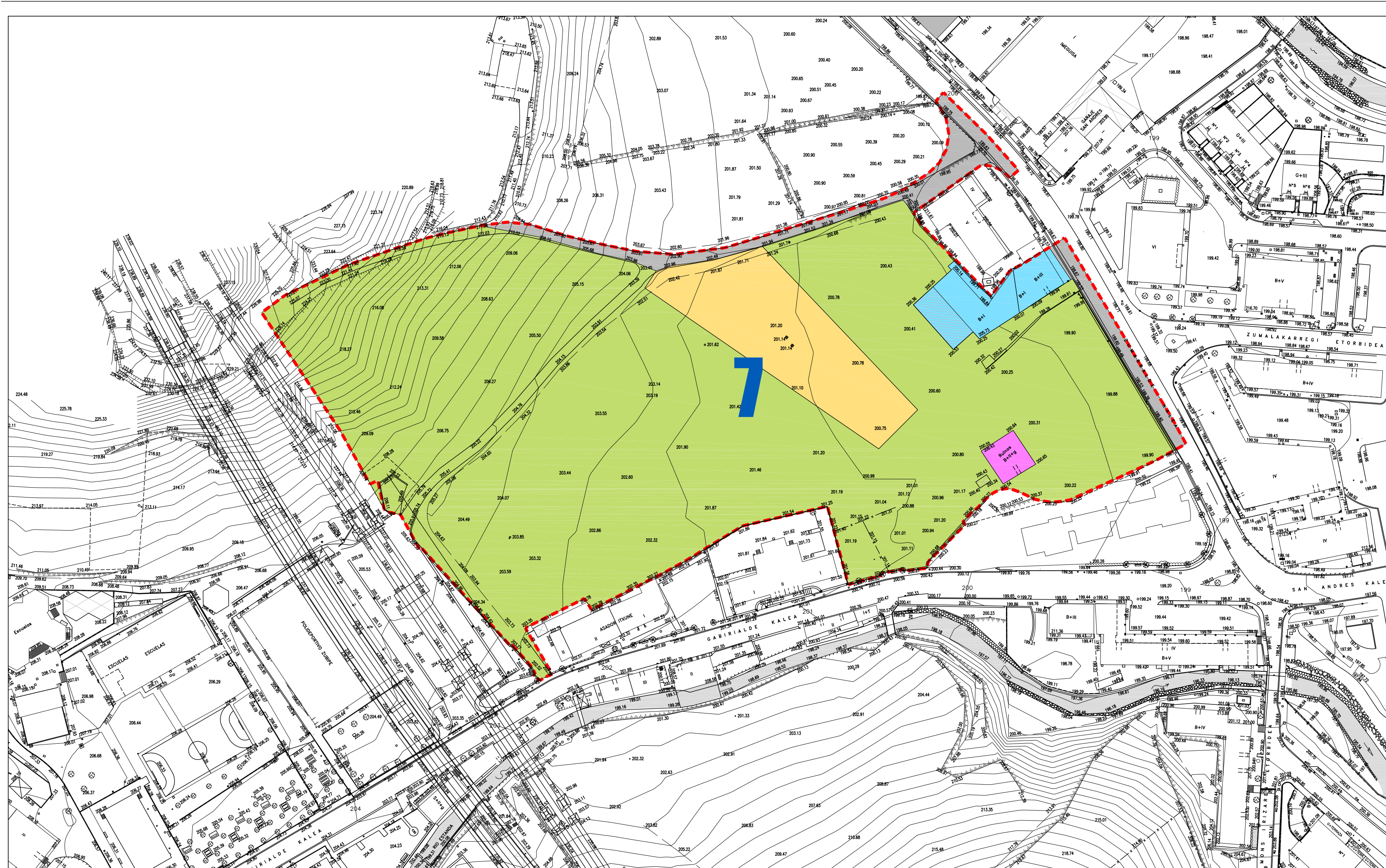

|                    |   |              |
|--------------------|---|--------------|
|                    | DELIMITACION DEL AREA EREMUAREN MUGA      | 28.768,00 M2 |
| PARCELAS-PARTZELAK |   |              |
|                    | PARCELA PRIVADA 1. REF. CATASTRAL 6066102 | 24.070,78 M2 |
|                    | PARCELA PRIVADA 2. REF. CATASTRAL 6066103 | 2.405,00 M2  |
|                    | PARCELA PRIVADA 3. REF. CATASTRAL 6066015 | 756,41 M2    |
|                    | PARCELA PRIVADA 4. REF. CATASTRAL 6066030 | 175,00 M2    |
|                    | PARCELA PÚBLICA                           | 1.360,81 M2  |



PROGRAMA DE ACTUACIÓN URBANIZADORA

# SECTOR 7.-ANTONENE - ORMAIZTEGI

URBANIZATZEKO JARDUKETA PROGRAMA

(DOCUMENTO PARA APROBACION INICIAL)

PLANO ZBKIA **I.3** Nº PLANO

I. INFORMACIÓN. TOPOGRÁFICO, DELIMITACIÓN Y PARCELARIO  
 I. INFORMAZIOA. TOPOGRAFIKOA, MUGAPENA ETA PARTZELARIOA

Eskala 1/1000

Escala

ENERO 2.015ko URTARRILLA

Idazleak/ Redactores  
**FIARK** ARQUITECTOS  
 FERNANDO GARATE Y UNAI ALDAMA  
INTELEKTUAL ENBARRIETAN DUTURUEN ERABILKETA ERABIAZTEKO BUKALAN

Abokatua/Abogado  
 IMANOL ZABALA

Sustatzailea/ Promotor  
 AUSART ANTONENE S.L.

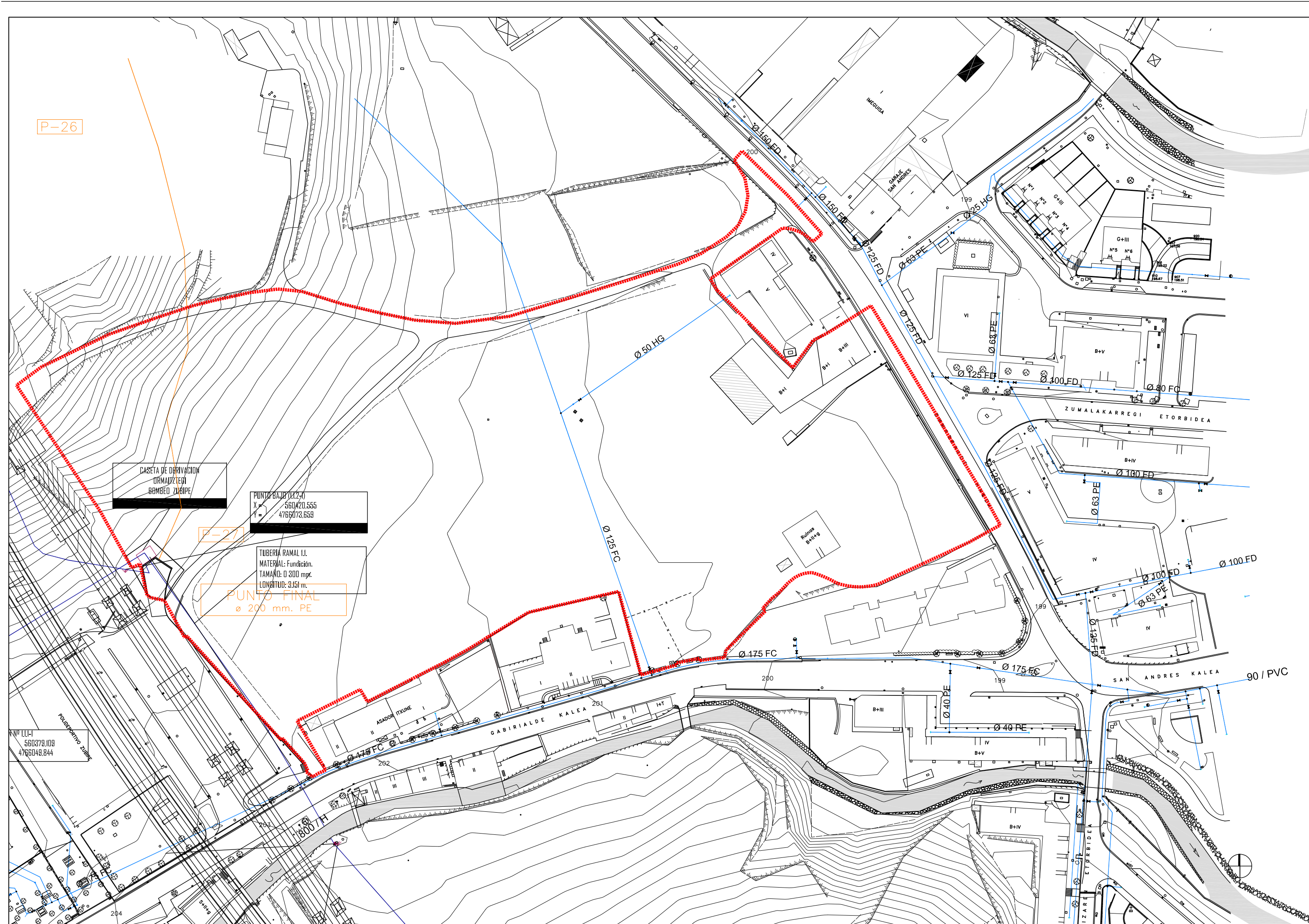

- DELIMITACIÓN SECTOR 7 ANTONENE
- RED EXISTENTE: ABASTECIMIENTO
- RED EXISTENTE: ABASTECIMIENTO EN ALTA
- RED EXISTENTE: ABASTECIMIENTO EN ALTA

PROGRAMA DE ACTUACIÓN URBANIZADORA

# SECTOR 7.-ANTONENE - ORMAIZTEGI

URBANIZATZEKO JARDUKETA PROGRAMA

(DOCUMENTO PARA APROBACION INICIAL)

PLANO ZBKIA **1.4.1** Nº PLANO

I. INFORMACIÓN. REDES EXISTENTES. ABASTECIMIENTO  
 I. INFORMAZIOA. EGUNGO SAREAK. UR HORNIDURA

Eskala **1/1000** Escala

ENERO 2.015ko URTARRILLA

|  |                   |                          |
|--|-------------------|--------------------------|
| Idazleak/ Redactores   | Abokatua/Abogado  | Sustatzailea/ Promotor   |
| <b>FIARK</b><br><b>ARQUITECTOS</b><br>FERNANDO GARATE Y UNAI ALDAMA<br><small>FIARK ARQUITECTOS S.L.P. Av. Zumalakarregi 177 local, 20.009 Donostia. Tel: 943 46 04 03 - www.fiark.com</small> | <br>IMANOL ZABALA | <br>AUSART ANTONENE S.L. |

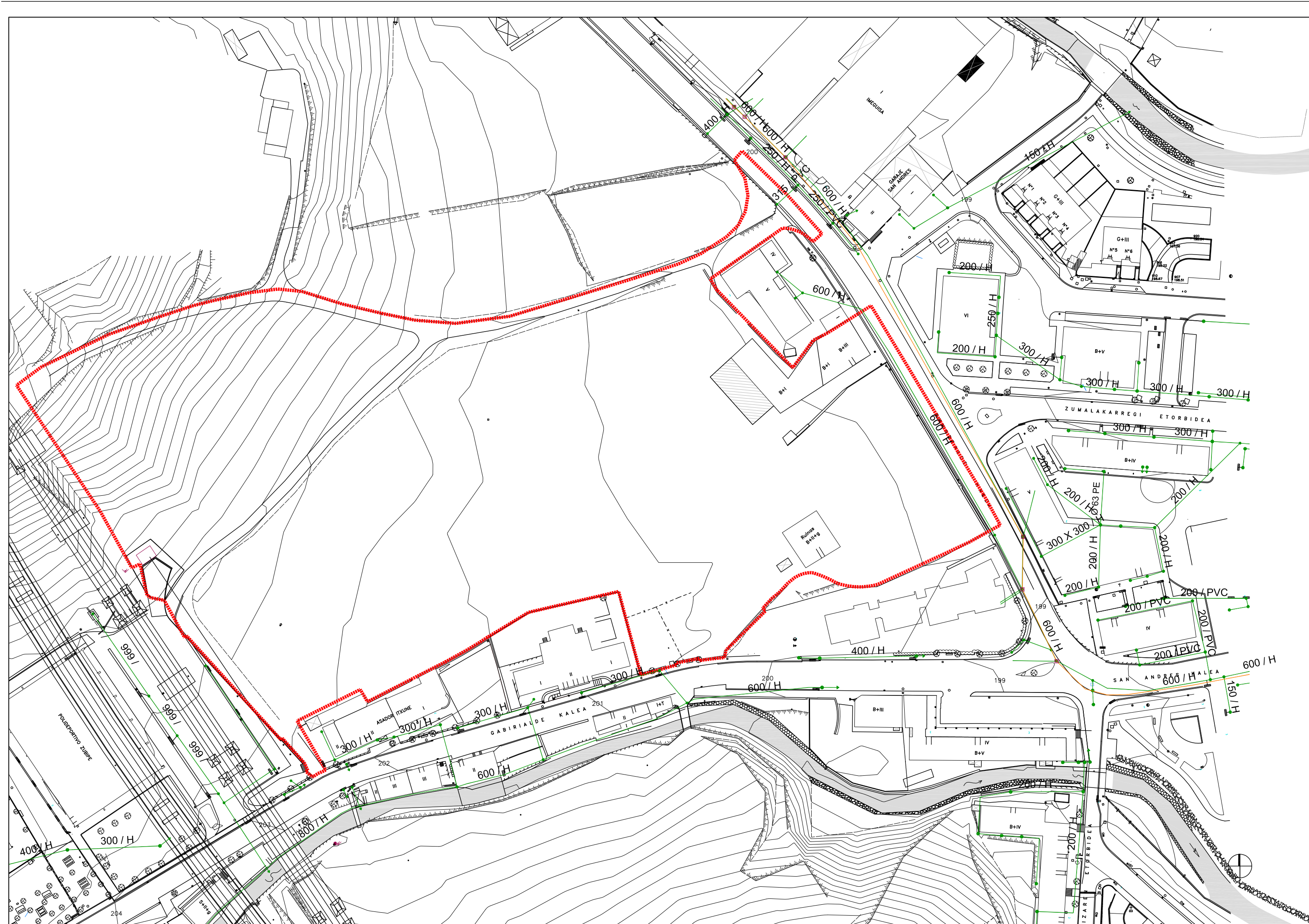

- DELIMITACIÓN SECTOR 7 ANTONENE
- RED EXISTENTE: SANEAMIENTO FECALES
- RED EXISTENTE: SANEAMIENTO

PROGRAMA DE ACTUACIÓN URBANIZADORA

## SECTOR 7.-ANTONENE - ORMAIZTEGI

URBANIZATZEKO JARDUKETA PROGRAMA

(DOCUMENTO PARA APROBACION INICIAL)

PLANO ZBKIA **1.4.2** Nº PLANO

I. INFORMACIÓN. REDES EXISTENTES. SANEAMIENTO  
 I. INFORMAZIOA. EGUNGO SAREAK. SANEAMENDUA

Eskala 1/1000 Escala

ENERO 2.015ko URTARRILLA

Idazleak/ Redactores

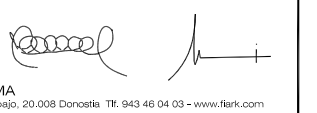

Abokatua/Abogado



Sustatzailea/ Promotor

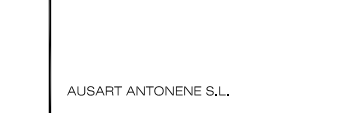

FERNANDO GARATE Y UNAI ALDAMA  
 ARQUITECTOS S.L.P. Av. Zumalakarregi 177 local 20.009 Donostia TR 943 46 04 03 - www.fiark.com

IMANOL ZABALA

AUSART ANTONENE S.L.

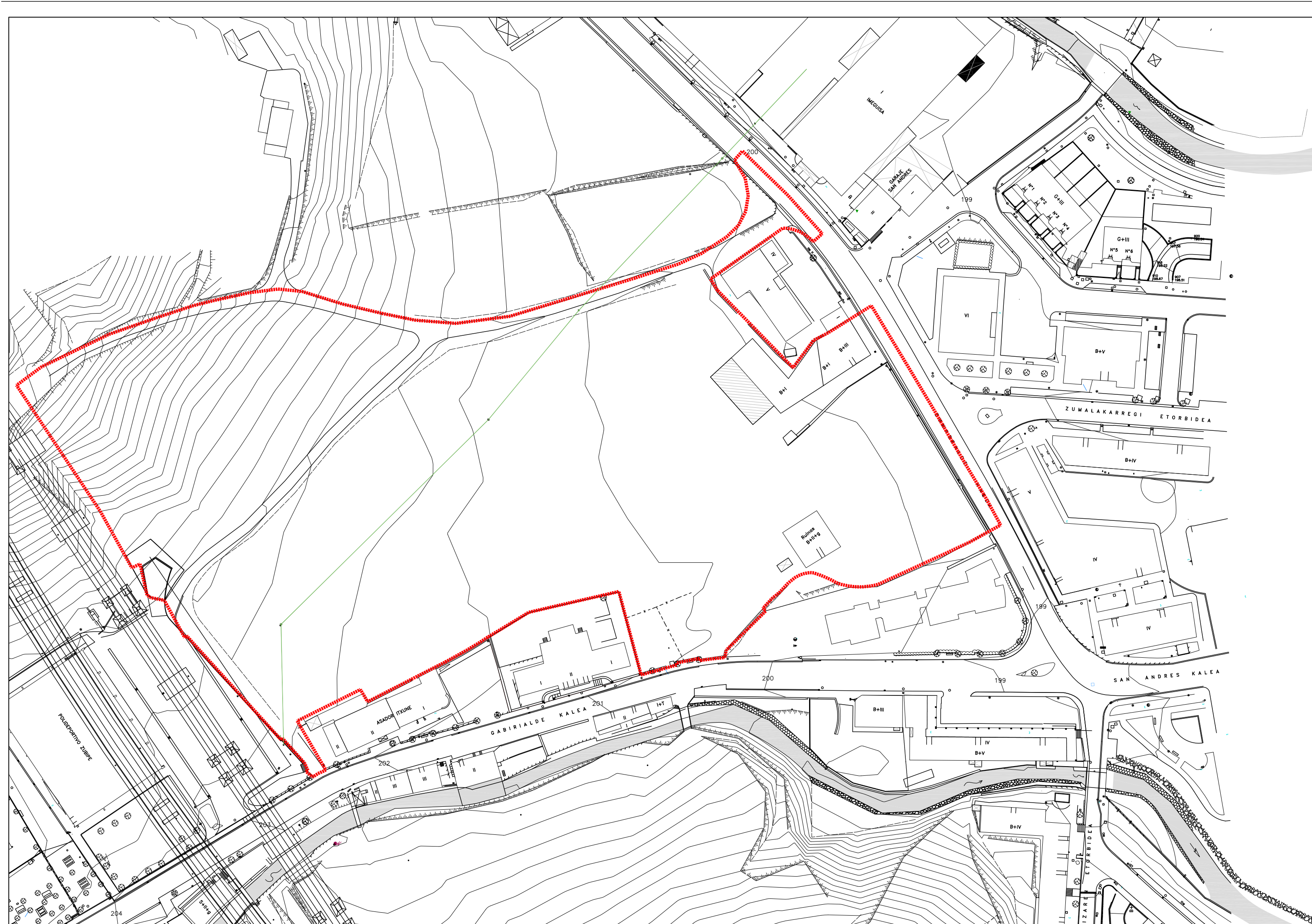

----- DELIMITACIÓN SECTOR 7 ANTONENE  
----- RED EXISTENTE: ALTA TENSION AEREA

PROGRAMA DE ACTUACIÓN URBANIZADORA

## SECTOR 7.-ANTONENE - ORMAIZTEGI

URBANIZATZEKO JARDUKETA PROGRAMA

(DOCUMENTO PARA APROBACION INICIAL)

PLANO ZBKIA **1.4.3** Nº PLANO

I. INFORMACIÓN. REDES EXISTENTES. ELECTRICIDAD  
 I. INFORMAZIOA. EGUNGO SAREAK. ELEKTRIZITATEA

Eskala **1/1000** Escala

ENERO 2.015ko URTARRILLA

Idazleak/ Redactores

**FIARK**  
**ARQUITECTOS**  
 FERNANDO GARATE Y UNAI ALDAMA  
FIARK ARQUITECTOS S.L.P. Av. Zumalakarregi 177 local, 20.009 Donostia. Tlf. 943 46 04 03 - www.fiark.com

IMANOL ZABALA

Abokatua/Abogado

IMANOL ZABALA

Sustatzailea/ Promotor

AUSART ANTONENE S.L.

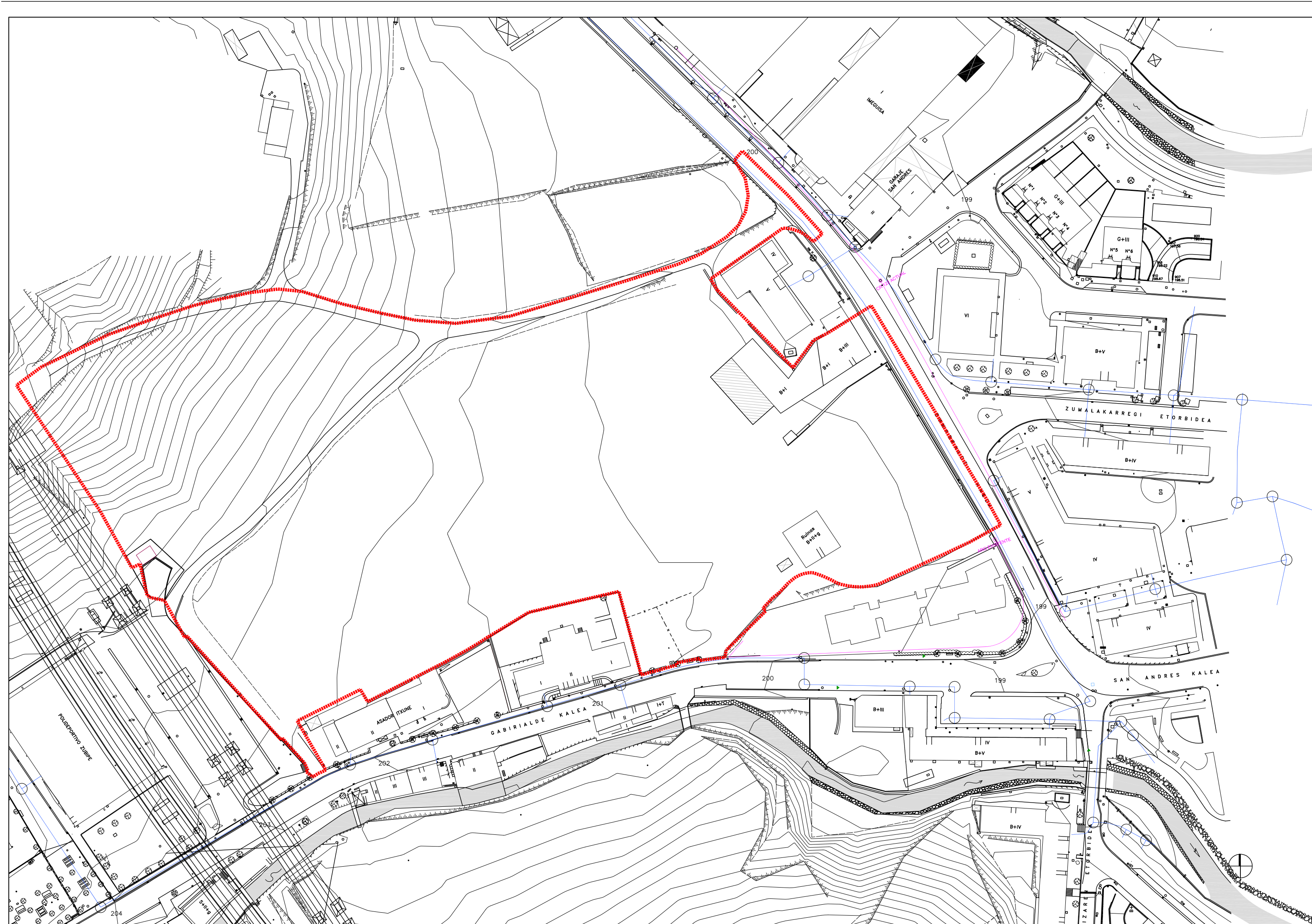

- DELIMITACIÓN SECTOR 7 ANTONENE
- RED EXISTENTE: EUSKALTEL
- RED EXISTENTE: TELEFONICA

PROGRAMA DE ACTUACIÓN URBANIZADORA

## SECTOR 7.-ANTONENE - ORMAIZTEGI

URBANIZATZEKO JARDUKETA PROGRAMA

(DOCUMENTO PARA APROBACION INICIAL)

PLANO ZBKIA **1.4.4** Nº PLANO

I. INFORMACIÓN. REDES EXISTENTES. TELECOMUNICACIONES  
 I. INFORMAZIOA. EGUNGO SAREAK. TELEKOMUNIKAZIOAK

Eskala 1/1000 Escala

ENERO 2.015ko URTARRILLA

|   |   |                                     |
|---|---|-------------------------------------|
| Idazleak/ Redactores  | Abokatua/Abogado  | Sustatzailea/ Promotor              |
| <b>FIARK</b><br><b>ARQUITECTOS</b><br><small>FERNANDO GARATE Y UNAI ALDAMA</small><br><small>ESTRUCTURAS S.L.P. Av. Zumalakarregi 17º local, 20.009 Donostia. Tel. 943 46 04 03 - www.fiark.com</small> | <br><small>IMANOL ZABALA</small> | <small>AUSART ANTONENE S.L.</small> |

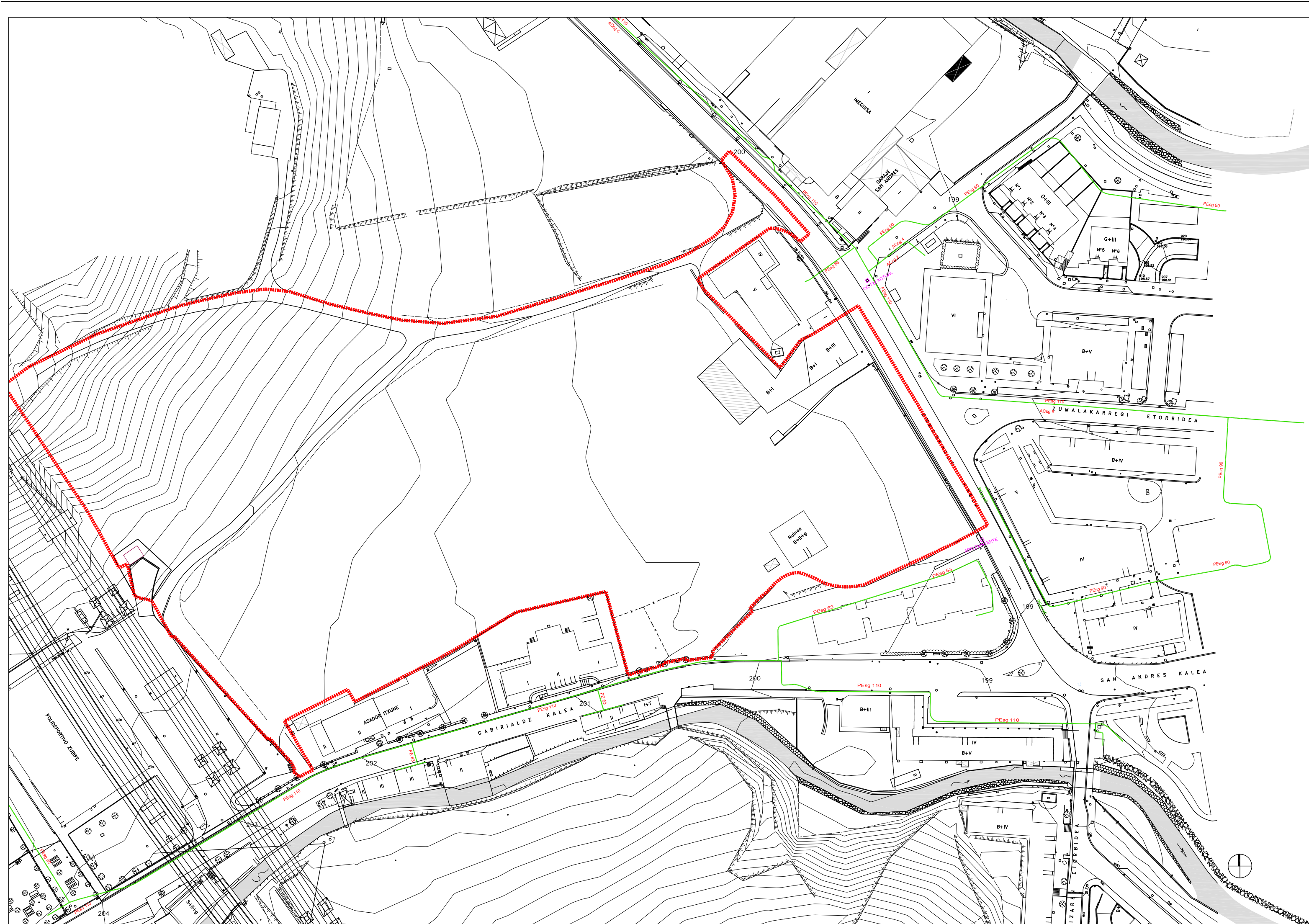

----- DELIMITACIÓN SECTOR 7 ANTONENE  
--- RED EXISTENTE: GAS

PROGRAMA DE ACTUACIÓN URBANIZADORA

# SECTOR 7.-ANTONENE - ORMAIZTEGI

URBANIZATZEKO JARDUKETA PROGRAMA

(DOCUMENTO PARA APROBACION INICIAL)

PLANO ZBKIA **1.4.5** Nº PLANO

I. INFORMACIÓN. REDES EXISTENTES. GAS  
 I. INFORMAZIOA. EGUNGO SAREAK. GASA

Eskala **1/1000** Escala

ENERO 2.015ko URTARRILLA

Idazleak/ Redactores  
**FIARK**  
 ARQUITECTOS  
 FERNANDO GARATE Y UNAI ALDAMA  
FIARK ARQUITECTOS S.L.P. Av. Zumalakarregi 177 Local 20.009 Donostia TR 943 46 04 03 - www.fiark.com

Abokatua/Abogado  
  
 IMANOL ZABALA

Sustatzailea/ Promotor  
 AUSART ANTONENE S.L.



PROGRAMA DE ACTUACIÓN URBANIZADORA  
SECTOR 7.-ANTONENE - ORMAIZTEGI

URBANIZATZEKO JARDUKETA PROGRAMA

(DOCUMENTO PARA APROBACION INICIAL)

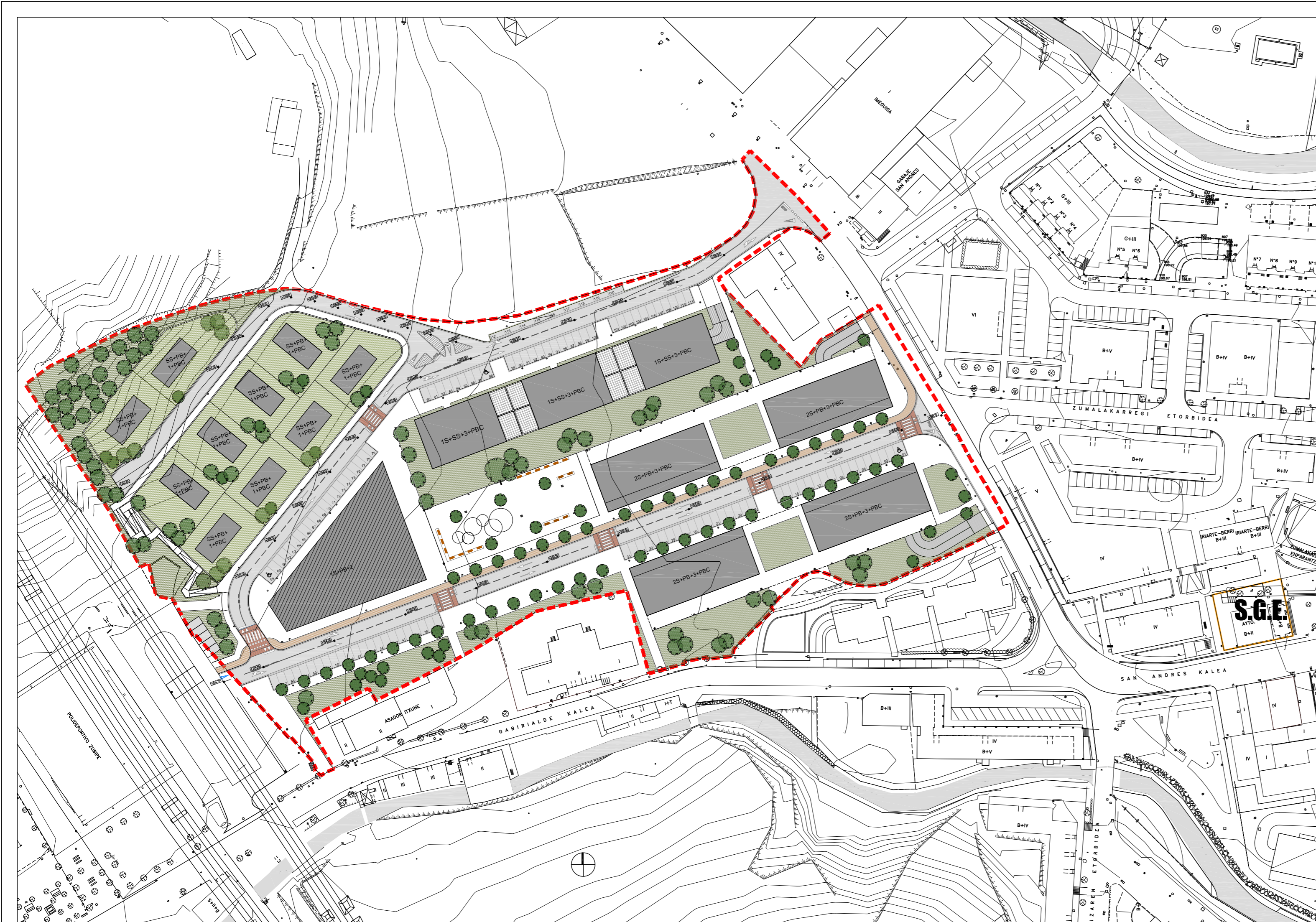

PLANO ZBKIA **1.5** Nº PLANO

I. INFORMACIÓN. PLANTA DE ORDENACIÓN GENERAL  
I. INFORMAZIOA. ANTOLAMENDU OROKORREKO OINPLANOA

Eskala 1/1000 Escala

ENERO 2.015ko URTARRILLA

Idazleak/ Redactores



FERNANDO GARATE Y UNAI ALDAMA  
FIARK ARQUITECTOS S.L.P. Av. Zumalakarregi nº7 bldg. 20.008 Donostia Tt. 943 46 04 03 - www.fiark.com

Abokatua/Abogado



IMANOL ZABALA

Sustatzailea/ Promotor

AUSART ANTONENE S.L.

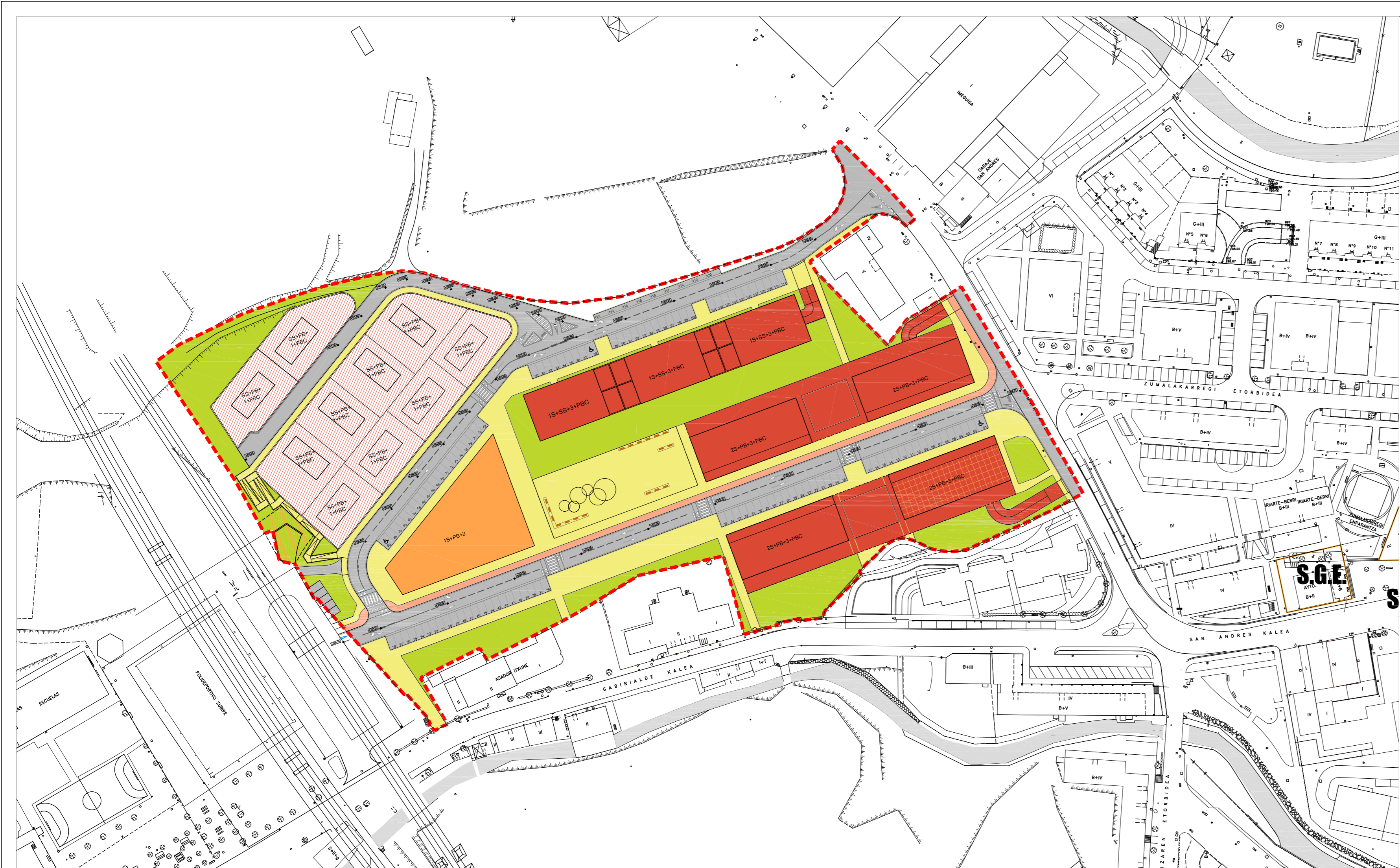

|   |           |
|---|-----------|
| DELIMITACIÓN SECTOR 7 ANTONENE                  | 28.768 M2 |
| A. PARCELA DE USO RESIDENCIAL                   |           |
| A.1 PARCELA ASENTAMIENTOS RESIDENCIALES COMUNES | 5.929 M2  |
| A.2 PARCELA DE EDIFICACIÓN DE BAJA DENSIDAD     | 4.453 M2  |
| D. SISTEMAS DE COMUNICACIONES                   |           |
| D.1.2 VIARIO LOCAL                              | 5.895 M2  |
| D.1.6 ACERAS Y ÁREAS PEATONALES                 | 5.568 M2  |
| D.2 CARRIL BICI                                 | 532 M2    |
| E. ESPACIOS LIBRES                              |           |
| E.1.1 PARQUES Y JARDINES                        | 4.972 M2  |
| F. EQUIPAMIENTO COMUNITARIO                     |           |
| F.1 EQUIPAMIENTO COMUNITARIO NO DETERMINADO     | 1.239 M2  |
| F.2 EQUIPAMIENTO PUBLICO EN PLANTA BAJA         | 370 M2/U  |
| G. RED DE INFRAESTRUCTURAS DE SERVICIOS         |           |
| G.1 RED DE ABASTECIMIENTO DE AGUA               | 180 M2    |



PROGRAMA DE ACTUACIÓN URBANIZADORA

SECTOR 7.-ANTONENE - ORMAIZTEGI

URBANIZATZEKO JARDUKETA PROGRAMA

(DOCUMENTO PARA APROBACION INICIAL)

PLANO ZBKIA **1.6** Nº PLANO

I. INFORMACIÓN. ZONIFICACIÓN PORMENORIZADA  
I. INFORMAZIOA. ZONAKATZE XEHATUA

Eskala 1/1000

Escala

ENERO 2.015ko URTARRILLA

Idazleak/ Redactores



Abokatua/Abogado



Sustatzailea/ Promotor

FERNANDO GARATE Y UNAI ALDAMA  
FIARK ARQUITECTOS S.L.P. Av. Zabalakarregi nº 11. E-48100 Donostia. Tlf. 943 46 04 03 - www.fiark.com

IMANOL ZABALA

AUSART ANTONENE S.L.



- ARISTA EXTERIOR DE EXPLANACION
- ZONA DE DOMINIO PUBLICO (8 m desde arista exterior)
- ZONA DE PROTECCION (70 m desde arista exterior)

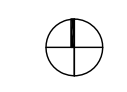

PROGRAMA DE ACTUACIÓN URBANIZADORA

## SECTOR 7.-ANTONENE - ORMAIZTEGI

URBANIZATZEKO JARDUKETA PROGRAMA

(DOCUMENTO PARA APROBACION INICIAL)

PLANO ZBKIA **1.7** Nº PLANO

I. INFORMACIÓN. RED FERROVIARIA:  
 DELIMITACIÓN DE DOMINIO PÚBLICO Y ZONA DE PROTECCIÓN  
 I. INFORMAZIOA. TRENBIDE SAREA:  
 JABETZA PUBLIKOA ETA BABES GUNEEN MUGAKETA

Eskala 1/1000

Escala

ENERO 2.015ko URTARRILLA

Idazleak/ Redactores



Abokatua/Abogado



Sustatzailea/ Promotor

IMANOL ZABALA  
 AUSART ANTONENE S.L.

FERNANDO GARATE Y UNAI ALDAMA  
 FERNANDO GARATE S.L.P. Av. Zumalakarregi 17 Edif. 20.008 Donostia Tel. 943 40 04 03 - www.fiark.com

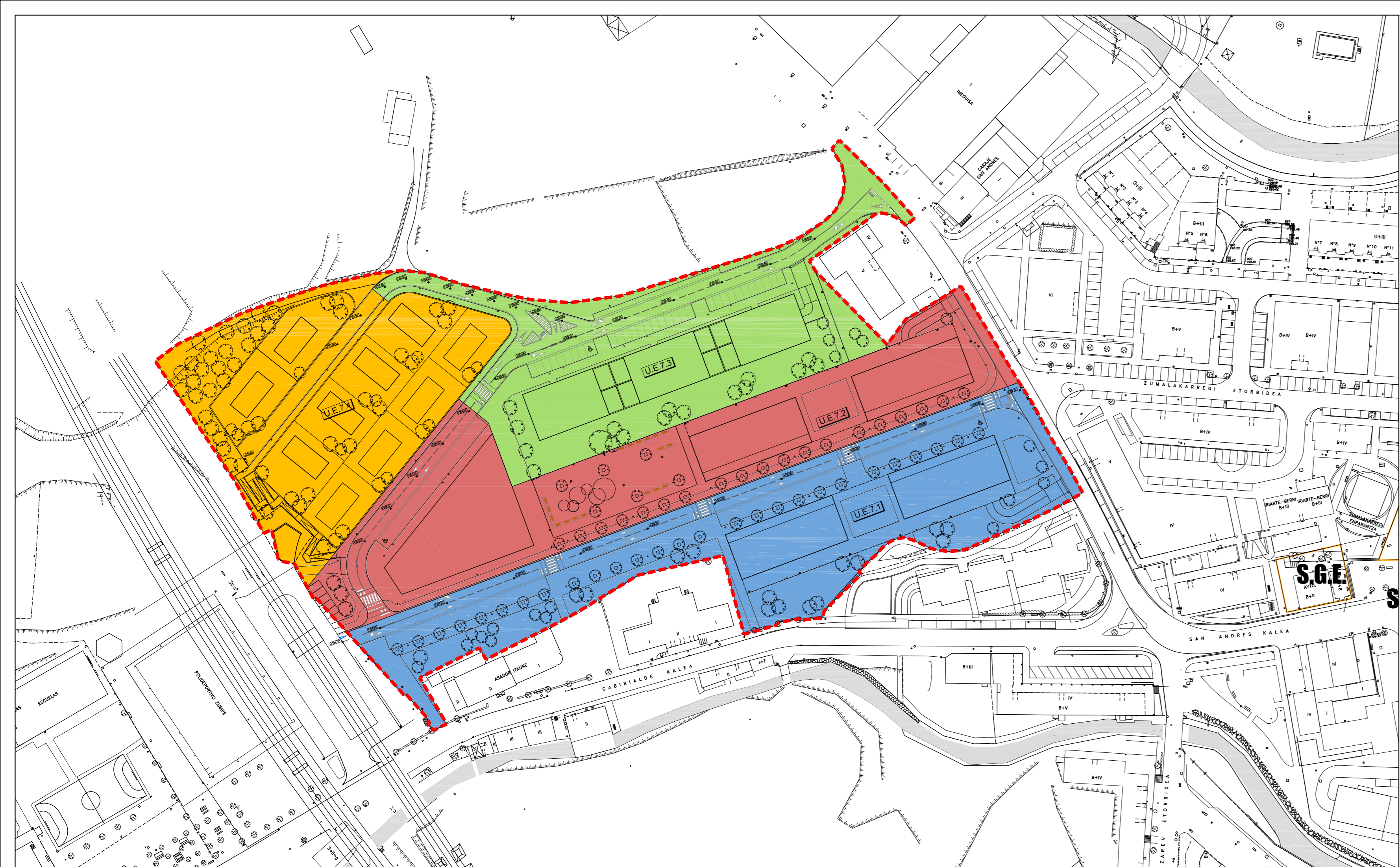

|  |                                |                         |
|--|--------------------------------|-------------------------|
|  | DELIMITACIÓN SECTOR 7 ANTONENE | 28.768 m <sup>2</sup>   |
|  | UNIDAD DE EJECUCIÓN 7.1        | 7.802,92 m <sup>2</sup> |
|  | UNIDAD DE EJECUCIÓN 7.2        | 7.725,04 m <sup>2</sup> |
|  | UNIDAD DE EJECUCIÓN 7.3        | 6.796,27 m <sup>2</sup> |
|  | UNIDAD DE EJECUCIÓN 7.4        | 6.443,77 m <sup>2</sup> |

PROGRAMA DE ACTUACIÓN URBANIZADORA  
**SECTOR 7.-ANTONENE - ORMAIZTEGI**  
 URBANIZATZEKO JARDUKETA PROGRAMA  
 (DOCUMENTO PARA APROBACION INICIAL)

PLANO ZBKIA **II.1** Nº PLANO

III. DETERMINACIONES URBANÍSTICAS  
 DELIMITACIÓN DE LAS UNIDADES DE EJECUCIÓN  
 III. HIRIGINTZA ZEHAZTAPENAK  
 GAUZATZE UNITATEEN MUGATZEA

Eskala 1/1000 Escala

ENERO 2.015ko URTARRILLA

Idazleak/ Redactores  
**FIARK** ARQUITECTOS  
 FERNANDO GARATE Y UNAI ALDAMA  
FIARK ARQUITECTOS S.L.U. - Av. Zumalakarregi 17 - 48100 Donostia - Tel. 943 46 04 03 - www.fiark.com

Abokatu/Abogado  
 IMANOL ZABALA

Sustatzailea/ Promotor  
 AUSART ANTONENE S.L.

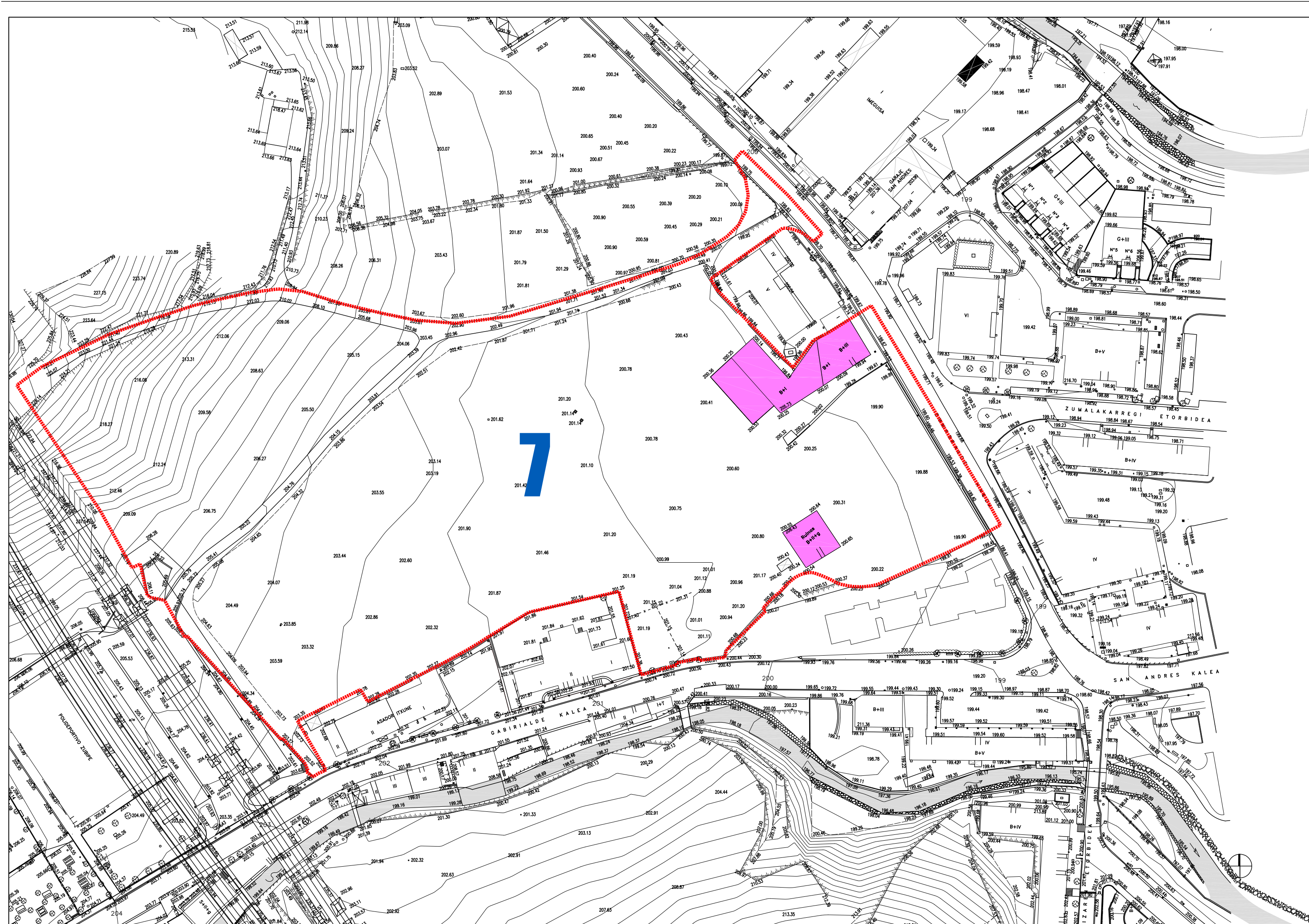

- - - - - LIMITE DE LA UNIDAD DE EJECUCION
- EDIFICIOS FUERA DE ORDENACION

PROGRAMA DE ACTUACIÓN URBANIZADORA  
**SECTOR 7.-ANTONENE - ORMAIZTEGI**  
 URBANIZATZEKO JARDUKETA PROGRAMA  
 (DOCUMENTO PARA APROBACION INICIAL)

PLANO ZBKIA **II.2** Nº PLANO

**II. DETERMINACIONES URBANISTICAS.**  
**EDIFICIOS FUERA DE ORDENACIÓN**  
**II. HIRIGINTZA ZEHAZTAPENAK.**  
**ANTOLAMENDUTIK KANPOKO ERAIKUNTZAK**

Eskala 1/1000 Escala

ENERO 2.015ko URTARRILLA

|  |                                      |  |
|--|--------------------------------------|--|
| Idazleak/ Redactores<br><b>FIARK</b><br><b>ARQUITECTOS</b><br><small>FERNANDO GARATE Y UNAI ALDAMA<br/>         INGENIEROS ARQUITECTOS S.L.P. av. Zumalakarregi nº 7, 20.009 Donostia. Tlf. 943 46 04 03 - www.fiark.com</small> | Abokatu/Abogado<br><br>IMANOL ZABALA | Sustatzailea/ Promotor<br>AUSART ANTONENE S.L. |
|--|--------------------------------------|--|

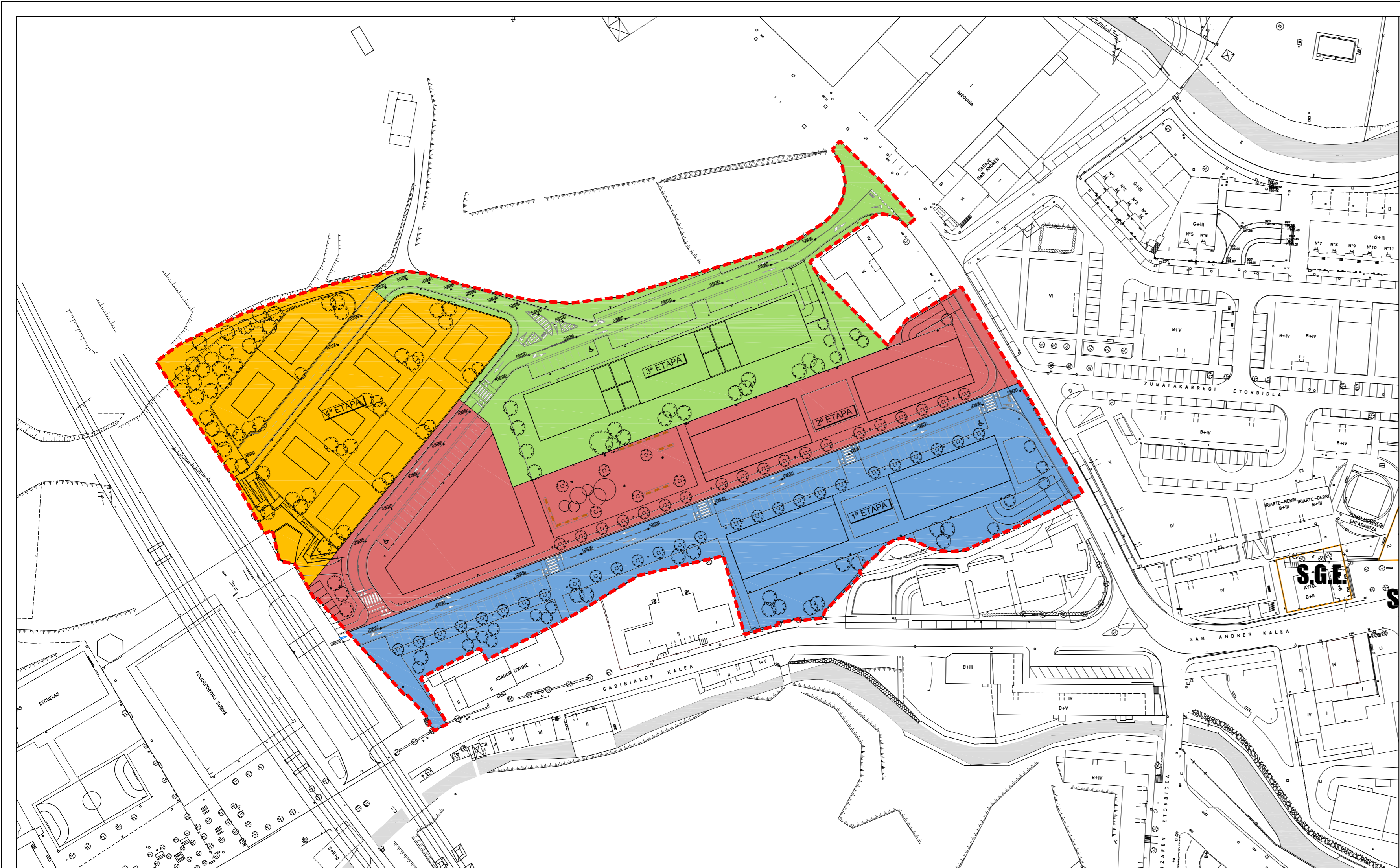

|  |                                    |                         |
|--|------------------------------------|-------------------------|
|  | DELIMITACIÓN SECTOR 7 ANTONENE     | 28.768 m <sup>2</sup>   |
|  | 1ª ETAPA - UNIDAD DE EJECUCIÓN 7.1 | 7.802,92 m <sup>2</sup> |
|  | 2ª ETAPA - UNIDAD DE EJECUCIÓN 7.2 | 7.725,04 m <sup>2</sup> |
|  | 3ª ETAPA - UNIDAD DE EJECUCIÓN 7.3 | 6.796,27 m <sup>2</sup> |
|  | 4ª ETAPA - UNIDAD DE EJECUCIÓN 7.4 | 6.443,77 m <sup>2</sup> |

PROGRAMA DE ACTUACIÓN URBANIZADORA

## SECTOR 7.-ANTONENE - ORMAIZTEGI

URBANIZATZEKO JARDUKETA PROGRAMA

(DOCUMENTO PARA APROBACION INICIAL)

PLANO ZBKIA **II.3** Nº PLANO

II. DETERMINACIONES URBANISTICAS.  
 ETAPAS DE LA URBANIZACIÓN Y EDIFICACIÓN  
 II. HIRIGINTZA ZEHAZTAPENAK.  
 URBANIZATZE ETA ERAIKITZE ETAPAK

Eskala 1/1000 Escala

ENERO 2.015ko URTARRILLA

|   |                                  |  |
|---|----------------------------------|--|
| Idazleak/ Redactores<br><b>FIARK</b> ARQUITECTOS<br>FERNANDO GARATE Y UNAI ALDAMA<br>FIARK ARQUITECTOS S.L.P. - Av. Zurriola 107 - 48901 Leizor (Bizkaia) - Tlf: 943 40 04 03 - www.fiark.com | Abokatua/Abogado<br>MANOL ZABALA | Sustatzailea/ Promotor<br>AUSART ANTONENE S.L. |
|---|----------------------------------|--|

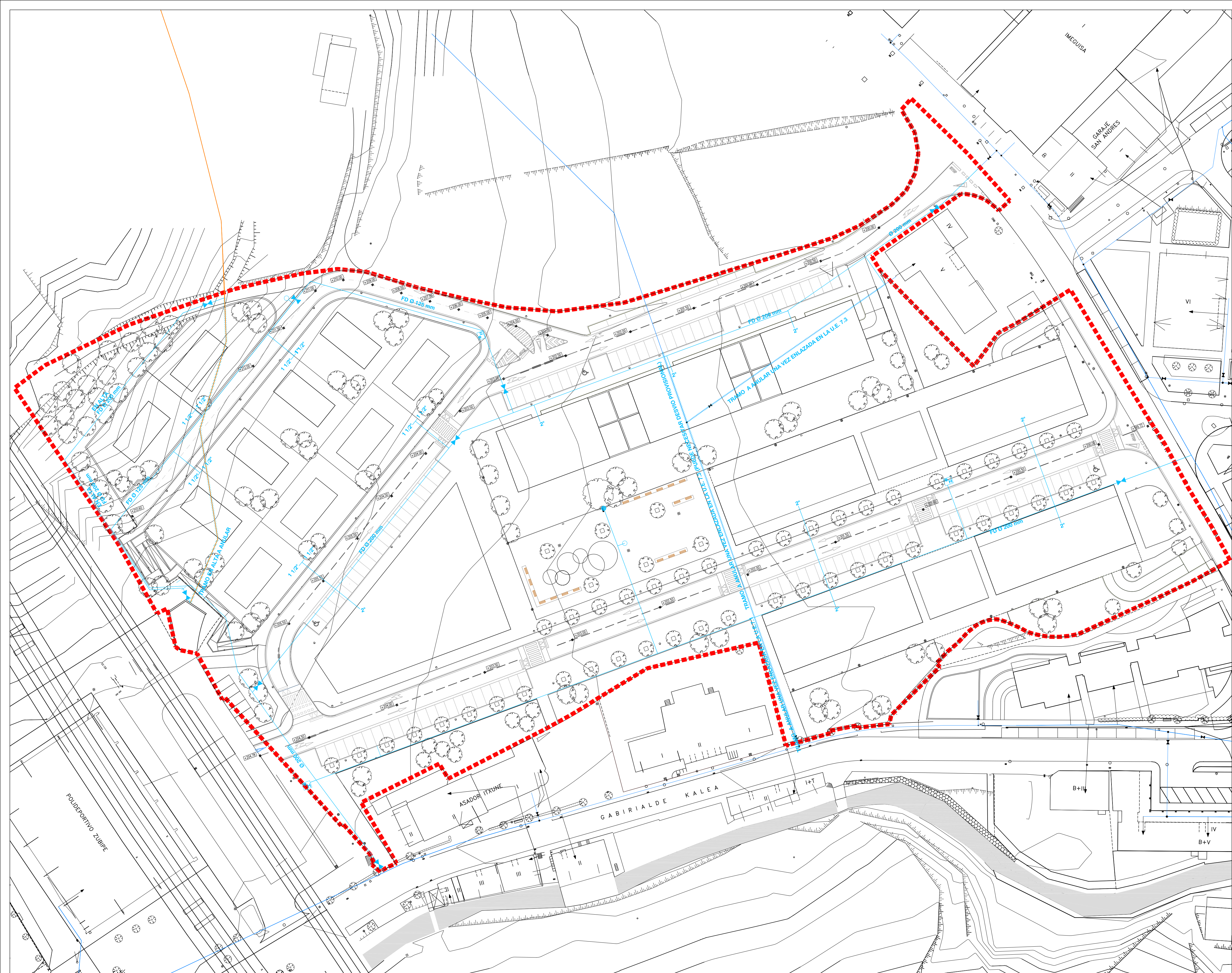

- LEYENDA ABASTECIMIENTO
- RED EXISTENTE, ALTA PRESION
  - RED EXISTENTE, ABASTECIMIENTO
  - RED EXISTENTE, TUBERIAS
  - TRAMO DE RED A ANULAR EN SU FASE
  - NUEVA RED, TUBERIA FUNDICION
  - ✕ VALVULAS DE MARIPOSA (Ø200)  
O DE COMPUERTA (resto Ø) EN  
ARQUETA
  - ⊕ TOMA DE AGUA
  - ⊖ BOCA DE RIEGO
  - ✕ DESAGÜE
  - H HIDRANTE

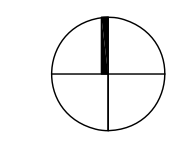

PROGRAMA DE ACTUACIÓN URBANIZADORA  
**SECTOR 7.-ANTONENE - ORMAIZTEGI**  
 URBANIZATZEKO JARDUKETA PROGRAMA

(DOCUMENTO PARA APROBACION INICIAL)

PLANO ZBKIA **III.1.1** Nº PLANO

ESQUEMAS DE REDES DE SERVICIOS  
 ABASTECIMIENTO  
 HIRI-ATONDURA SAREEN ESQUEMA  
 UR HORNIKUNTZA

Eskala 1/500 Escala

ENERO 2.015ko URTARRILLA

|  |  |   |
|--|--|---|
| Idazleak/ Redactores<br><b>FIARK</b><br><small>FERRNANDO GARAYTE Y URANI ALDAMA<br/>         INGENIEROS DE PROFESION</small> | Abokatu/Abogado<br><small>IRANZOL ZABALA</small> | Sustatzailea/ Promotor<br><small>AUSART ANTONENE S.L.</small> |
|--|--|---|

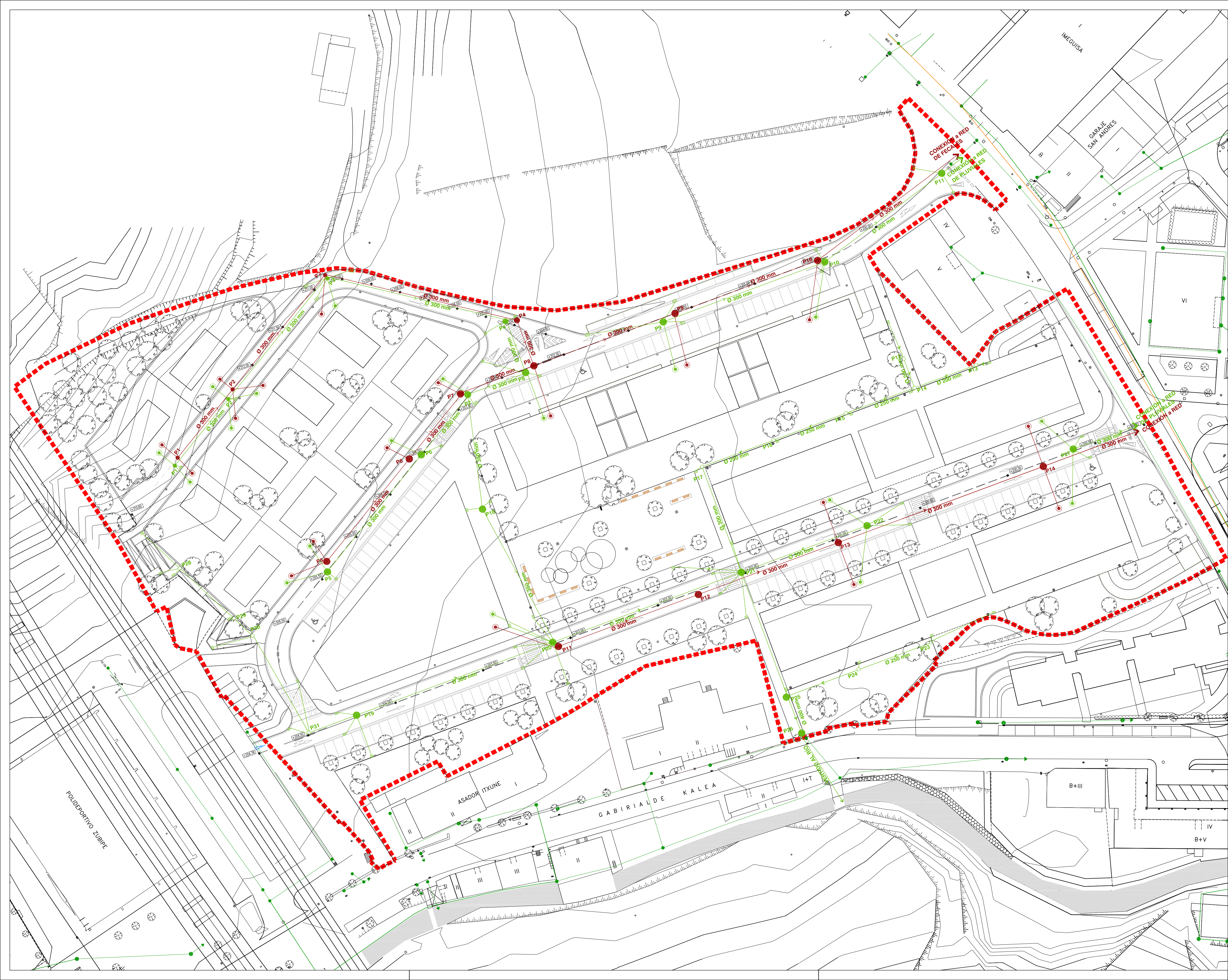

- LEYENDA FECALES PROPUESTO**
- RED EXISTENTE FECALES
  - NUEVA RED. TUBERIA PVC FECALES
  - POZO REGISTRO FECALES
  - ACOMETIDA FECALES
- LEYENDA PLUVIALES PROPUESTO**
- NUEVA RED. TUBERIA PVC PLUVIALES
  - POZO REGISTRO PLUVIALES
  - ARQUETA REGISTRO PLUVIALES
  - ACOMETIDA PLUVIALES

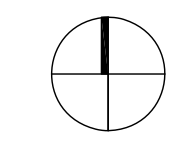

PROGRAMA DE ACTUACIÓN URBANIZADORA  
**SECTOR 7.-ANTONENE - ORMAIZTEGI**  
 URBANIZATZEKO JARDUKETA PROGRAMA  
 (DOCUMENTO PARA APROBACION INICIAL)

PLANO ZBKIA **III.1.2** Nº PLANO  
 ESQUEMAS DE REDES DE SERVICIOS  
 PLUVIALES Y FECALES  
 HIRI-ATONDURA SAREEN ESQUEMA  
 EURI URAK ETA UR BELTZAK

Eskala 1/500 Escala ENERO 2.015ko URTARRILLA

|   |   |   |
|---|---|---|
| Idazleak/ Redactores<br><b>FIARK</b><br><small>ANTONIO GARCIA</small><br><small>FERNANDO GARAYTE Y URANI ALODAMA</small><br><small>PROY.INDUSTRIALES S.L.</small> | Abokatu/Abogado<br><small>IRANZO ZABALA</small> | Sustatzailea/ Promotor<br><small>AUSART ANTONENE S.L.</small> |
|---|---|---|



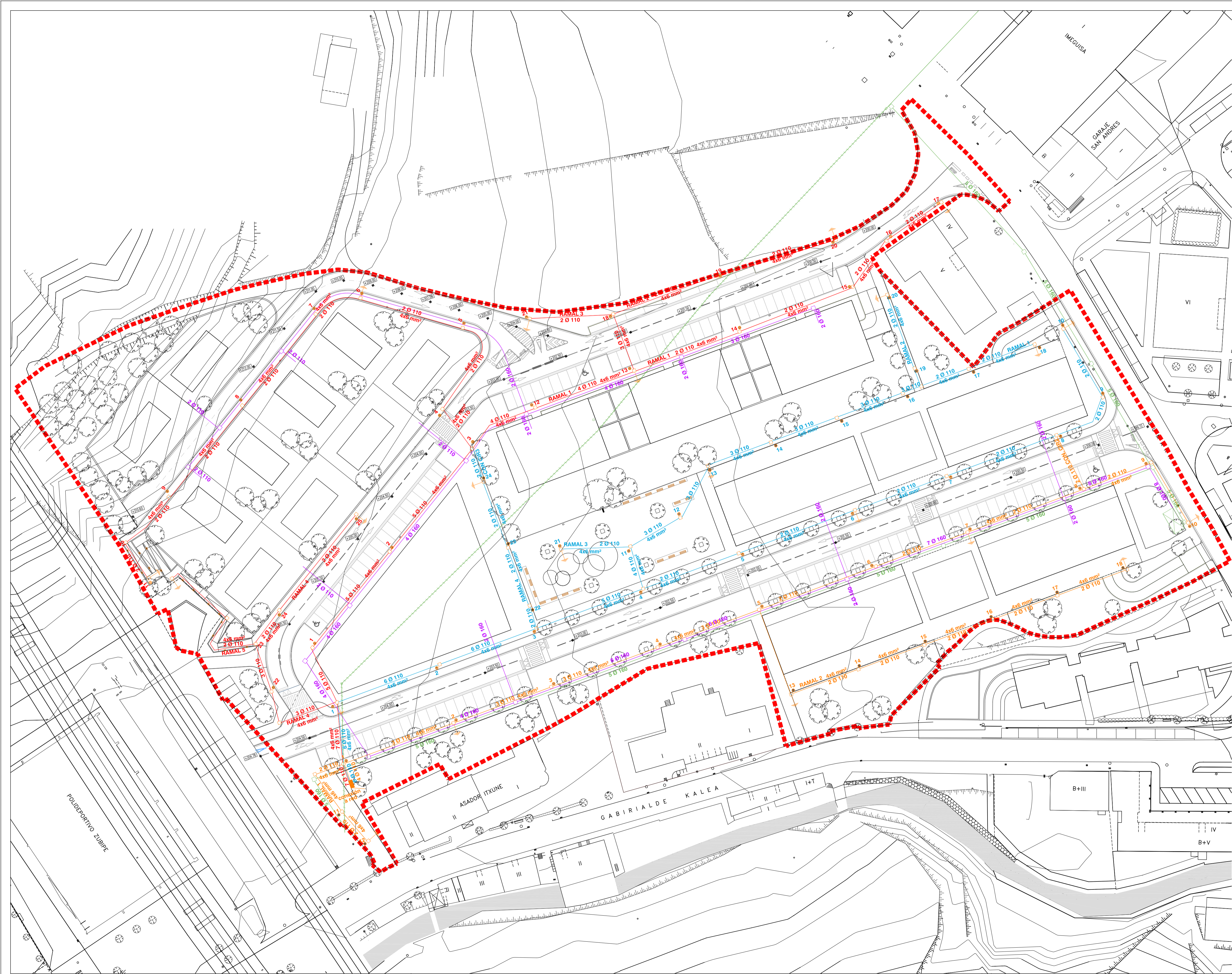

- LEYENDA ELECTRICIDAD MEDIA-ALTA TENSION**
- TUBERIA POLIETILENO Ø160
  - - - TRAMO AEREO A SUSTITUIR
  - ARQUETA TIPO IBERDROLA
  - CENTRO DE TRANSFORMACION
- LEYENDA ELECTRICIDAD BAJA TENSION**
- TUBERIA POLIETILENO Ø160
  - ARQUETA TIPO IBERDROLA
- LEYENDA ALUMBRADO**
- TUBERIA POLIETILENO Ø110 (CIRCUITO I)
  - TUBERIA POLIETILENO Ø110 (CIRCUITO II)
  - TUBERIA POLIETILENO Ø110 (CIRCUITO III)
  - ARQUETA DE ALUMBRADO
  - ARMARIO DE MEDIDA Y MANIOBRA
  - LUMINARIA EMPOTRABLE 11.3W LED
  - COLUMNA DE 8m, 46W LED
  - COLUMNA DE 4m, 42W LED
  - COLUMNA DE 7.5m, 58W LED
  - PICA DE TIERRA

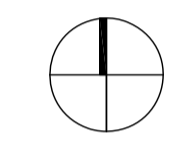

PROGRAMA DE ACTUACIÓN URBANIZADORA  
**SECTOR 7.-ANTONENE - ORMAIZTEGI**  
 URBANIZATZEKO JARDUKETA PROGRAMA  
 (DOCUMENTO PARA APROBACION INICIAL)

PLANO ZBKIA **III.1.3** Nº PLANO

ESQUEMAS DE REDES DE SERVICIOS  
 ENERGÍA ELÉCTRICA Y ALUMBRADO  
 HIRI-ATONDURA SAREEN ESQUEMA  
 ARGIZTAPENA ETA ENERGIA ELEKTRIKOIA

Eskala 1/500

Escala

ENERO 2.015ko URTARRILLA

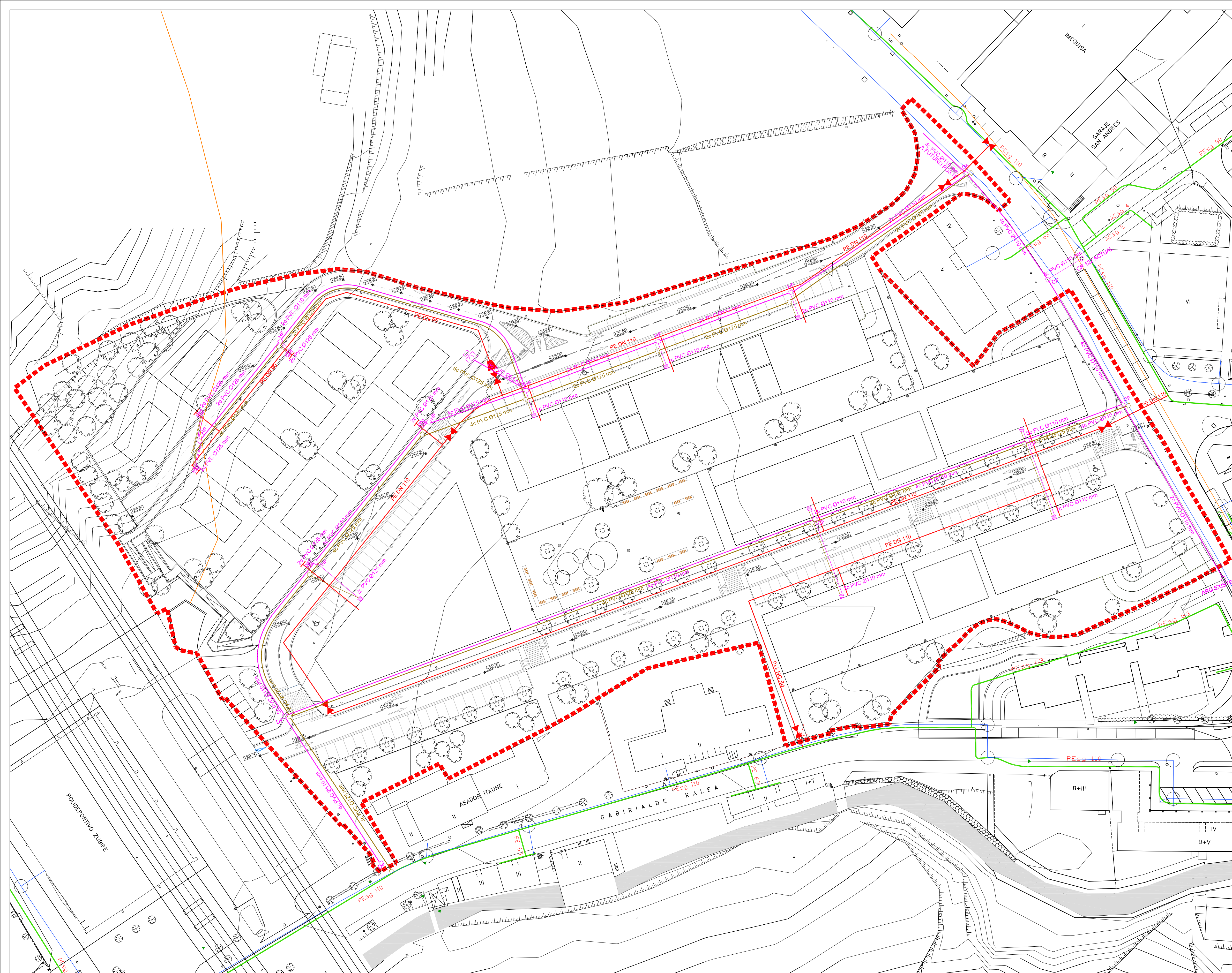

**LEYENDA GAS**

- TUBERIA POLETILENO EXISTENTE (MEDIA PRESION)
- TUBERIA POLETILENO PROPUESTA (MOP <= 5 BAR)
- ✂ VALVULA DE LINEA PLASTICA ENTERRABLE PROYECTADA. SOLDADA PE-PE
- ✂ VALVULA DE LINEA EXISTENTE
- VALVULA DE ACOMETIDA EXISTENTE
- ▴ VALVULA REDUCTORA

La tubería de Polietileno se ajustará a lo especificado en UNE-EN 1555-2.  
 Los accesorios de Polietileno se ajustarán a lo especificado en UNE-EN 1555-3.  
 La valvulería de Polietileno se ajustará a lo especificado en UNE-EN 1555-4.  
 La realización de la totalidad de la infraestructura (OBRA CIVIL + OBRA MECANICA) se ajustará a las Especificaciones Técnicas de Naturgas Energía

**LEYENDA EUSKALTEL**

- RED EXISTENTE
- ARQUETA TIPO 600x600 (EXISTENTE)
- LATERAL SALIDA A INTERIOR (EXISTENTE)
- NUEVA RED (CONDUCCION DE PVC)
- ARQUETA TIPO HF
- ARQUETA ICT COMUN

**LEYENDA TELEFONICA**

- ARQUETA TIPO DF o HF
- CAMARA DE REGISTRO
- PEDESTAL PARA ARMARIO PUNTO INTERCONEXION
- CONDUCCION DE PVC
- ARQUETA ICT COMUN

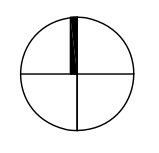

**PROGRAMA DE ACTUACIÓN URBANIZADORA**  
**SECTOR 7.-ANTONENE - ORMAIZTEGI**  
 URBANIZATZEKO JARDUKETA PROGRAMA

(DOCUMENTO PARA APROBACION INICIAL)

PLANO ZBKIA **III.1.4** Nº PLANO

**ESQUEMAS DE REDES DE SERVICIOS**  
**TELECOMUNICACIONES Y GAS**  
**HIRI-ATONDURA SAREEN ESQUEMA**  
**TELEKOMUNIKAZIOAK ETA GASA**

Eskala 1/500 Escala

ENERO 2.015ko URTARRILLA



| PAVIMENTOS   | ELEMENTOS DEL VIAL   | VEGETACION  |
|--|--|---|
| ASFALTO PINTADO, BIDEGORRI<br>HORMIGON IMPRESO, RAMPAS<br>PAVIMENTO DE BALDOSA HIDRAULICA<br>ASFALTO<br>PAVIMENTO PETREO<br>CESPED | <b>CONTRACINTA</b><br><br><b>BADEN</b><br>   | <b>MOBILIARIO</b><br>ARBOL<br>LUMINARIA<br>PAPELERA<br>FUENTE |
|  | <b>BORDILLOS</b><br>BORDILLO JARDIN<br>BORDILLO ACERA - CALZADA<br>BORDILLO REBAJADO |   |

PROGRAMA DE ACTUACIÓN URBANIZADORA  
 SECTOR 7.-ANTONENE - ORMAIZTEGI  
 URBANIZATZEKO JARDUKETA PROGRAMA

(DOCUMENTO PARA APROBACION INICIAL)

PLANO ZBKIA **III.2** Nº PLANO

III. DETERMINACIONES DE URBANIZACIÓN.  
 PAVIMENTACIÓN Y MOBILIARIO URBANO  
 III. URBANIZAZIO ZEHAZTAPENAK  
 ZOLADURA ETA HIRI-ALTZARIAK

Eskala 1/500 Escala

ENERO 2.015ko URTARRILLA